Convention de participation Santé
CDG 50 / MNT - SOFAXIS

CdG 50
Centre de Gestion de la fonction Publique Territoriale de la Manche

De quoi parle-t-on ?

La protection sociale complémentaire Santé permet d'apporter une couverte supplémentaire à l'agent.

Elle vise à couvrir les frais occasionnés par une maternité, une maladie ou un accident non pris en charge par la Sécurité sociale.

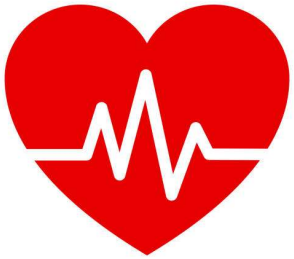

CdG 50
Centre de Gestion de la fonction Publique Territoriale de la Manche

Risque santé : exemple

PRISE EN CHARGE SANS COMPLÉMENTAIRE SANTÉ

16,50 € remboursés par l'assurance maladie

(70 % du montant - 1 € de participation forfaitaire obligatoire)

Reste à payer pour le patient : 8,50 €

PRISE EN CHARGE AVEC COMPLÉMENTAIRE SANTÉ

16,50 € remboursés par l'assurance maladie

7,50 € remboursés par la complémentaire (30 %)

Reste à payer pour le patient : 1 €

CdG 50
Centre de Gestion de la fonction Publique Territoriale de la Manche

Une participation facultative…

- Avec la loi n°2007-148 du 2/2/2007 et le décret n°2011-1474 du 8/11/2011, possibilité pour les employeurs territoriaux d'aider financièrement les agents qui adhèrent à des contrats qui répondent à des critères de solidarité

- Adhésion facultative des agents à ces contrats

- Participation financière de l'employeur uniforme ou modulable selon les revenus et la situation familiale

CdG 50
Centre de Gestion de la fonction Publique Territoriale de la Manche

… devenue obligatoire pour tous les employeurs (ordonnance n°2021-175 du 17/2/2021)

AU 1ER JANVIER 2026 : Contrats mutuelle Santé

- Participation obligatoire des employeurs publics à hauteur d'au moins 50 % d'un montant de référence fixé à 30 €, soit 15 € par mois par agent

- Doit couvrir un panier de soins minimum :

  - Ticket modérateur
  - Médicaments
  - Forfait journalier hospitalier
  - Dépenses de frais dentaires et optiques

CdG 50
Centre de Gestion de la fonction Publique Territoriale de la Manche

Obligation des CDG (ordonnance du 17/2/2021)

À compter du 1/1/2022, obligation pour les CDG de proposer aux collectivités territoriales et aux établissements publics de leur ressort des conventions de participation en :

- santé
- et prévoyance

Possibilité pour les collectivités et établissements publics d'adhérer pour le risque santé ou prévoyance ou les 2

CdG 50
Centre de Gestion de la fonction Publique Territoriale de la Manche

Calendrier de la procédure

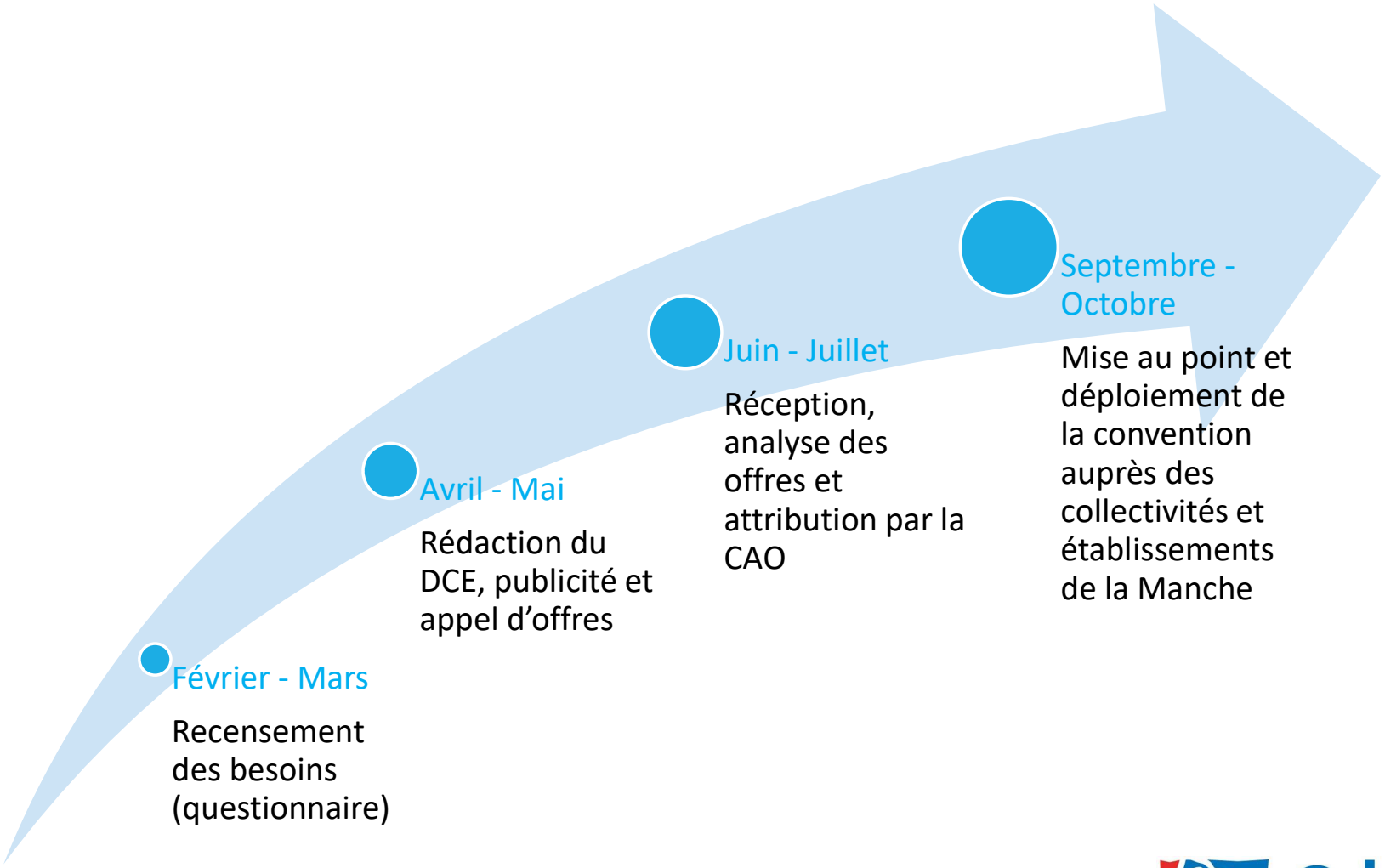

CdG 50
Centre de Gestion de la fonction Publique Territoriale de la Manche

Jugement des offres

Qualité des garanties de l'offre

Prix des prestations

Degré effectif de solidarité entre les adhérents

Maîtrise financière du dispositif

Moyens destinés à assurer une couverture effective des plus âgés et des plus exposés aux risques

CdG 50
Centre de Gestion de la fonction Publique Territoriale de la Manche

Choix de l’offre MNT - SOFAXIS

4 offres reçues

MNT
GROUPE VYV

sofaxis
L'EXPERT EN ASSURANCE
DU MONDE TERRITORIAL
groupe relyens

CdG 50
Centre de Gestion de la fonction
Publique Territoriale de la Manche

Ce que prévoit la convention

POUR LES ACTIFS, CONJOINTS, ENFANTS RATTACHÉS ET RETRAITÉS

3 formules de prestations

Formules supérieures aux garanties du panier de soins

Adhésion immédiate, sans délai de carence et sans condition

Garantie de maintien des taux les 2 premières années

Portabilité en cas de changement d'employeur public

	PANIER DE SOINS
Consultations visites spécialistes	100 %
Honoraires chirurgicaux	100 %
Chambre particulière	/
Optique équipement mini	100 €
Optique équipement maxi	200 €
Prothèse dentaire	125 %
Traitement d'orthodontie	100 %
Prothèse auditive	/

CdG 50
Centre de Gestion de la fonction Publique Territoriale de la Manche

L'intérêt d'un contrat groupe

UN CONTRAT D'ASSURANCE SOLIDAIRE :

- Éligibilité de l'ensemble des agents
- Montant de cotisation par niveau de garanties compétitif
- Taux de cotisation unique pour tous les actifs quel que soit l'âge
- Absence de questionnaire médical

CdG 50
Centre de Gestion de la fonction Publique Territoriale de la Manche

L’intérêt d’un contrat groupe

UN CONTRAT D’ASSURANCE PROTECTEUR :

- Garanties à haut pouvoir couvrant
- Différents niveaux de garanties au choix de l’agent, selon son degré de protection recherché et sa situation familiale

CdG 50
Centre de Gestion de la fonction Publique Territoriale de la Manche

L’intérêt d’un contrat groupe

UN ACCOMPAGNEMENT DE VOTRE CDG :

- Mise en concurrence portée par le CDG et conforme aux règles de la commande publique
- Pilotage du contrat par le CDG pendant 6 ans

CdG 50
Centre de Gestion de la fonction Publique Territoriale de la Manche

L’adhésion à la convention a-t-elle un coût pour la collectivité ?

- Adhésion gratuite à la convention proposée par le CDG 50
- Pas d’autre coût pour les collectivités que la participation versée à chaque agent

CdG 50
Centre de Gestion de la fonction Publique Territoriale de la Manche

Comment l'agent peut-il passer d'un contrat individuel labellisé à la convention de participation ?

Après 1 an

résiliation à tout moment

MNT GROUPE VYV

sofaxis L'EXPERT EN ASSURANCE DU MONDE TERRITORIAL

groupe relyens

Adhésion le mois suivant

CdG 50 Centre de Gestion de la fonction Publique Territoriale de la Manche

Vos interlocuteurs du CDG 50 :

Élodie CONTENTIN
e.contentin@cdg50.fr

Pierre MOREL
p.morel@cdg50.fr

Tél. 02 33 77 89 00

CdG 50
Centre de Gestion de la fonction Publique Territoriale de la Manche

Merci pour votre attention

CdG 50
Centre de Gestion de la fonction Publique Territoriale de la Manche

Convention de participation Santé

Centre de Gestion de la Manche

CdG 50
Centre de Gestion de la fonction Publique Territoriale de la Manche

Présentation dédiée aux Collectivités

MNT
Être utile est un beau métier
GROUPE VYV

sofaxis
L'EXPERT EN ASSURANCE DU MONDE TERRITORIAL
groupe relyens

La démarche

Le Centre de Gestion de le Manche a retenu la solution proposée par MNT-SOFAXIS pour sa convention de participation Santé

Durée de la convention : 6 ans

Date d'effet de la convention : 01/01/2023

sofaxis L'EXPERT EN ASSURANCE DU MONDE TERRITORIAL groupe relyens
MNT GROUPE VYV Être utile est un beau métier

Le groupe vyv

GROUPE vyv

LE GROUPE VYV A POUR PROJET D'INVENTER UNE PROTECTION SOCIALE PERFORMANTE ET SOLIDAIRE.

Premier

acteur de l'assurance santé en France

+ de 11 millions

de personnes protégées

Top 4

du classement prévoyance 2020

de l'Argus de l'assurance

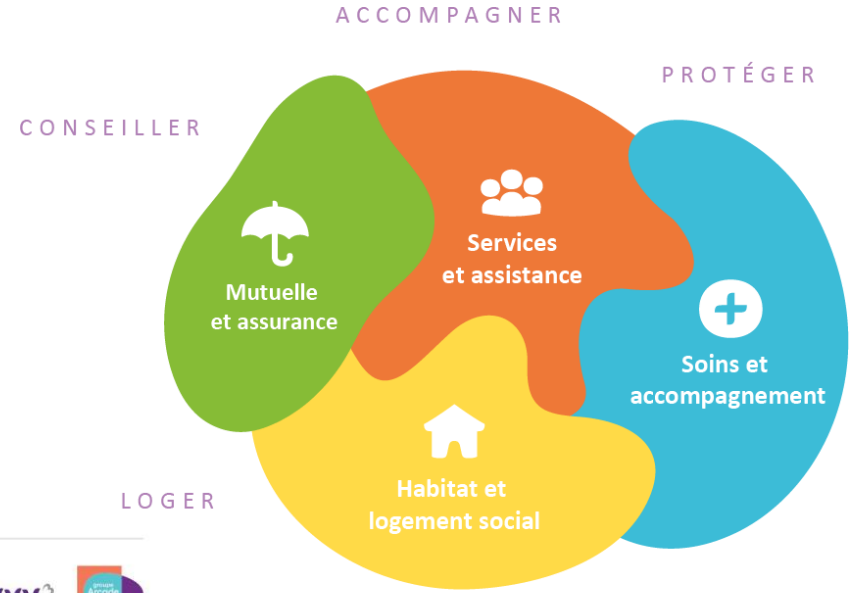

GROUPE vyv | Entrepreneur du mieux-vivre

Chorum · Harmonie mutuelle · Mgéfi · mgen · MMG · MNT · SMACL · vyv3 · groupe Arcade vyv

sofaxis — L'EXPERT EN ASSURANCE DU MONDE TERRITORIAL — groupe relyens

MNT GROUPE vyv — Être utile est un beau métier

La MNT

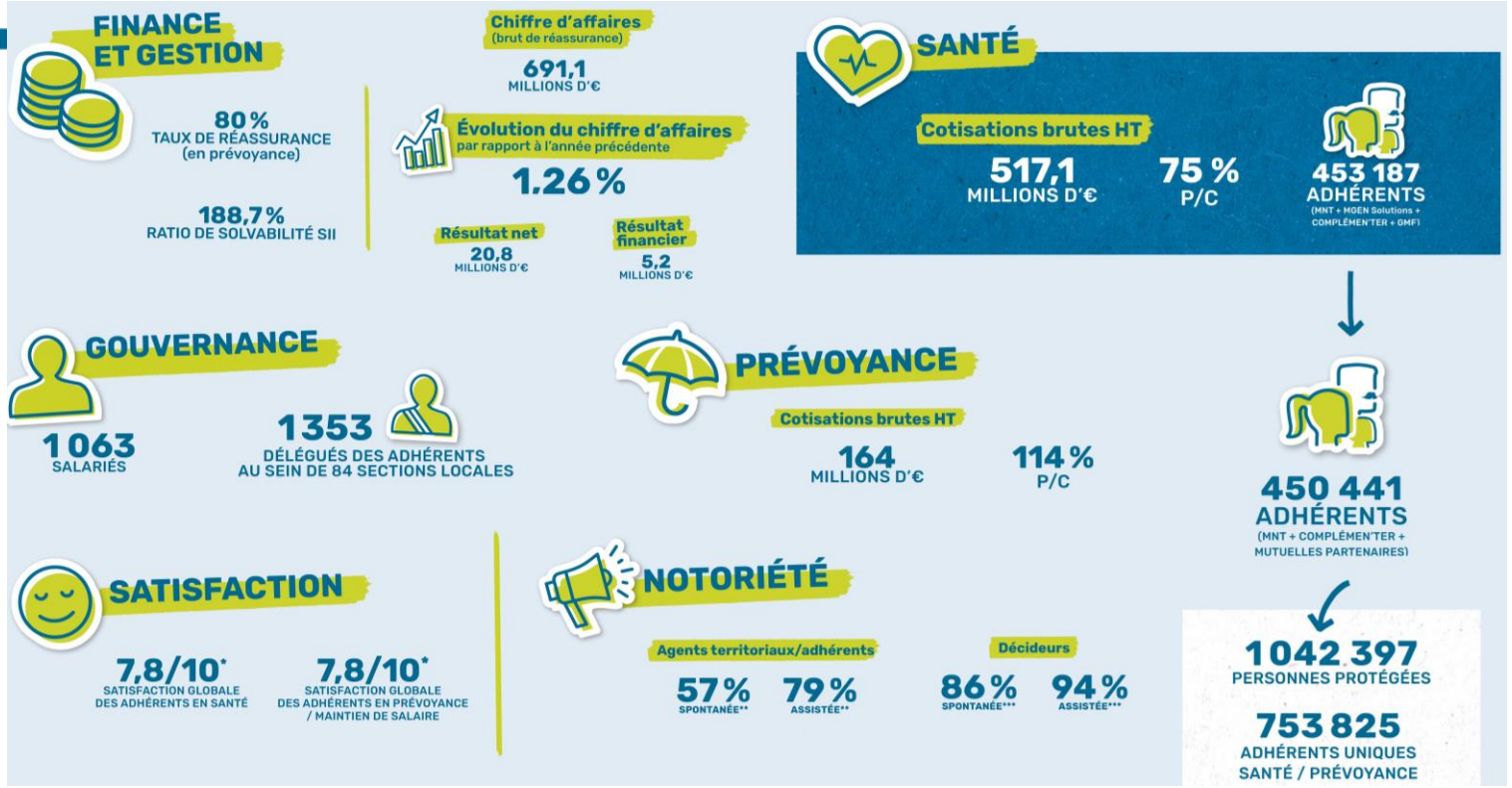

Chiffres 2020

sofaxis L'EXPERT EN ASSURANCE DU MONDE TERRITORIAL groupe relyens

MNT GROUPE VYV Être utile est un beau métier

SOFAXIS, 35 ANS D'EXPÉRIENCE au cœur du monde territorial

En tant que partenaire de référence des acteurs territoriaux, nous garantissons **la sécurisation, la continuité et la qualité** de leur activité, **au bénéfice des citoyens**.

Qui sont nos clients ?

+ 18 800 CLIENTS

+ 833 000 AGENTS TERRITORIAUX

+ 12 200 ÉLUS LOCAUX

1 sur 2 — **COLLECTIVITÉ TERRITORIALE** (régions, départements, métropoles, communes)

2 sur 3 — **SERVICES DÉPARTEMENTAUX D'INCENDIE ET DE SECOURS** (SDIS)

2 sur 3 — **CENTRES DE GESTION**

1 sur 3 — **ÉTABLISSEMENT DE SANTÉ**

+ 460 collaborateurs

2 sites en France

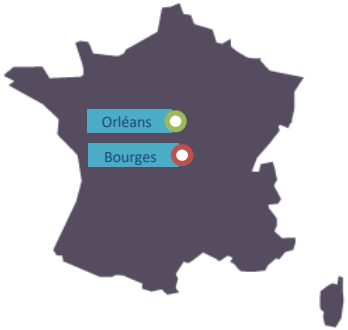

sofaxis — L'EXPERT EN ASSURANCE DU MONDE TERRITORIAL — groupe relyens

MNT GROUPE VYV — Être utile est un beau métier

LA PARTICIPATION EMPLOYEUR

Participer à la protection sociale complémentaire des agents, qu'en disent-ils ?

Parmi les **décideurs qui participent**

+ de 90 % considèrent que cela contribue à **l'amélioration des conditions de travail** et de la **SANTÉ DES AGENTS**

2 sur 3 estiment que cela contribue à la **MOTIVATION DES AGENTS**

80 % estiment que la participation **améliore L'ATTRACTIVITÉ DE LA COLLECTIVITÉ et le dialogue social** en tant qu'employeur

Source : Baromètre IFOP pour la MNT sur la protection sociale complémentaire auprès des décideurs des collectivités territoriales, décembre 2020

sofaxis L'EXPERT EN ASSURANCE DU MONDE TERRITORIAL groupe relyens
MNT GROUPE VYV Être utile est un beau métier

Participer à la protection sociale complémentaire des agents, qu'en est-il ?

20 % des collectivités interrogées participent **FINANCIÈREMENT en SANTÉ** couvrant **50 %** des agents (adhésions facultatives)

69 % des collectivités qui participent ont choisi la procédure de **labellisation**

et **29 %** la procédure des **conventions de participation**

Source : données internes MNT 2021 sur la base de 60 % des collectivités territoriales représentant 80 % des agents territoriaux.

sofaxis L'EXPERT EN ASSURANCE DU MONDE TERRITORIAL groupe relyens
MNT GROUPE VYV Être utile est un beau métier

Participer à la protection sociale complémentaire des agents, La réforme PSC

En santé, l'obligation de participation des employeurs publics est applicable au 1er janvier 2022 ; par dérogation pour les employeurs publics territoriaux, elle entre en vigueur à compter du 1er janvier 2026

Publication des décrets précisant l'ordonnance.

Au plus tard le 1er janvier 2026 : obligation de l'employeur public territorial de participer à la protection sociale complémentaire en matière de santé à hauteur d'au moins 50 % d'un montant minimal défini par décret du 20/04/22 : soit 15 € de participation

sofaxis L'EXPERT EN ASSURANCE DU MONDE TERRITORIAL groupe relyens
MNT GROUPE VYV Être utile est un beau métier

La participation employeur

- Constitue une « aide à la personne ».
- Est fixée sous forme d'un montant unitaire, en € par agent.
- Peut être modulée selon des critères sociaux (revenu, indice, composition familiale…).
- Vient en déduction de la cotisation due par l'agent.
- Soumise à impôt sur le revenu, CSG/RDS.
- Doit faire l'objet d'une délibération.

sofaxis L'EXPERT EN ASSURANCE DU MONDE TERRITORIAL groupe relyens
MNT GROUPE VYV Être utile est un beau métier

La mise en œuvre du dispositif

1

Décision de participation (montant, modalités)
Lettre d'intention pour anticiper la communication auprès de vos agents
Validation de l'adhésion à la convention de participation par avis du comité social territorial puis par délibération

Signature de la convention d'adhésion CDG – Collectivité et des conditions particulières tripartites CDG – Collectivité - MNT

2

3

Déploiement dans votre collectivité :
Réunions d'information agents, accompagnement, permanences…
Procédure accélérée grâce à la complétude de la lettre d'intention

sofaxis L'EXPERT EN ASSURANCE DU MONDE TERRITORIAL groupe relyens
MNT GROUPE VYV Être utile est un beau métier

LES GARANTIES

Les garanties

Des services et avantages inclus pour faciliter le quotidien

- **Garanties conformes au 100% Santé (Reste à charge zéro)**
- **3 formules pour adapter la garantie aux besoins de chacun**
- **Pas d'avance de frais (tiers payant)**
- **Réseaux de soins n° 1**
- **Prestations d'assistance et services**
- **Fonds social**
- **Votre participation financière (actifs)**
- **Espace adhérents en ligne** pour déposer et suivre les demandes de remboursements, etc.
- **Téléconsultations illimitées et intégralement prises en charge**

3 formules de garanties au choix

Haut niveau

Renforcé

Standard

sofaxis L'EXPERT EN ASSURANCE DU MONDE TERRITORIAL groupe relyens
MNT GROUPE VYV Être utile est un beau métier

Exemple de remboursement : Soins courants

Emeline se rend chez son médecin spécialiste, signataire OPTAM. Sa consultation lui coûte 50 € et la base de remboursement de la sécurité sociale est de 25 euros

	Formule Base	Alternative 1	Alternative 2
Sécurité sociale (participation forfaitaire de 1€ déduite)	16,50 €	16,50 €	16,50 €
MNT-SOFAXIS	7,50 €	20 €	32,50 €
Total remboursé	24,00 €	36,50 €	49,00 €
Reste à Charge	***26,00 €*** *(dont participation forfaitaire)*	***13,50 €*** *(dont participation forfaitaire)*	***1 €*** *(participation forfaitaire)*

sofaxis L'EXPERT EN ASSURANCE DU MONDE TERRITORIAL groupe relyens
MNT GROUPE VYV Être utile est un beau métier

Exemple de remboursement : Hospitalisation

*Yann doit subir une intervention chirurgicale. Le chirurgien et l'anesthésiste _ signataires OPTAM _ lui remettent un devis avec 400€ de dépassements d'honoraires : **836 € facturés** alors que la **base** de remboursement de la Sécurité sociale est de **436 €**.*

	Formule Base	Alternative 1	Alternative 2
Sécurité sociale	348,80 €	348,80 €	348,80 €
MNT-SOFAXIS	239,80 €	348,80 €	487,20 € (523,20€ limités à la dépense)
Total remboursé	588,60 €	697,60 €	836,00 €
Reste à Charge	***247,40 €***	***138,40 €***	***0 €***

sofaxis L'EXPERT EN ASSURANCE DU MONDE TERRITORIAL groupe relyens
MNT GROUPE VYV Être utile est un beau métier

Exemple de remboursement : Optique

*Willy est myope. Il a besoin de lunettes (verres simples). Il n'a pas opté pour un équipement 100% santé et a préféré un équipement à tarifs libres. L'opticien du réseau **Kalixia** lui remet un devis à 400 € (100€ de monture et 150€ par verre)*

	Formule Base	Alternative 1	Alternative 2
RO + MNT-SOFAXIS	220,00 €	360,00 €	400,00 €
Reste à Charge	***180,00 €***	***40,00 €***	**-**

sofaxis L'EXPERT EN ASSURANCE DU MONDE TERRITORIAL groupe relyens
MNT GROUPE VYV Être utile est un beau métier

Exemple de remboursement : Optique

*Thierry a besoin de verres progressifs. Il n'a pas opté pour un équipement 100% santé et a préféré un équipement à tarifs libres. L'opticien du réseau **Kalixia** lui remet un devis à 550 € (100€ de monture et 225€ par verre)*

	Formule Base	Alternative 1	Alternative 2
RO + MNT-SOFAXIS	400,00 €	500,00 €	560,00 € (dans la limite de la dépense)
Reste à Charge	***150,00 €***	***50,00 €***	**-**

sofaxis L'EXPERT EN ASSURANCE DU MONDE TERRITORIAL groupe relyens
MNT GROUPE VYV Être utile est un beau métier

Exemple de remboursement : Orthodontie

Sacha a 14 ans et doit suivre des soins d'orthodontie. Le coût semestriel est de 600 euros et la base de remboursement de la sécurité sociale est 193,50 euros par semestre.

GARANTIES PRESTATIONS	Formule Base	Alternative 1	Alternative 2
Sécurité sociale	193,50 €	193,50 €	193,50 €
MNT-Sofaxis	193,50 €	290,25 €	387,00 €
Total remboursé	387,00 €	483,75 €	580,50 €
Reste à Charge	***213,00 €***	***116,25 €***	***19,50 €***

sofaxis L'EXPERT EN ASSURANCE DU MONDE TERRITORIAL groupe relyens
MNT GROUPE VYV Être utile est un beau métier

Exemple de remboursement : Prothèse dentaire

Thierry a besoin d'une prothèse dentaire (couronne). Le chirurgien dentiste établit un devis à 500 euros pour un équipement à tarif libre.
La base de remboursement de la sécurité sociale est 107,50 € ; soit un remboursement de 75,25 € (107,50€ X 70%)

GARANTIES PRESTATIONS	Formule Base	Alternative 1	Alternative 2
Sécurité sociale	75,25 €	75,25 €	75,25 €
MNT-Sofaxis	139,75 €	268,75 €	376,25 €
Total remboursé	215,00 €	344,00 €	451,50 €
Reste à Charge	***285,00 €***	***156,00 €***	***48,50 €***

sofaxis L'EXPERT EN ASSURANCE DU MONDE TERRITORIAL groupe relyens
MNT GROUPE VYV Être utile est un beau métier

Les réseaux de soins

Kalixia DENTAIRE

- Plus de 2400 chirurgiens- dentistes et orthodontistes
- Tarifs négociés et plafonnés

Kalixia OSTÉO

- Géolocalisation
- Tarifs encadrés
- Charte qualité

Kalixia OPTIQUE

- Plus de 5 000 opticiens
- Charte de qualité exigeante
- Tarifs préférentiels

Kalixia AUDIO

- Plus de 3 400 audioprothésistes
- Tarifs plafonnés

sofaxis L'EXPERT EN ASSURANCE DU MONDE TERRITORIAL groupe relyens
MNT GROUPE VYV Être utile est un beau métier

Les services inclus

rma
RESSOURCES MUTUELLES ASSISTANCE

Mes Docteurs

SMACL
ASSURANCES

MNT
GROUPE VYV

Prestations soumises à conditions

Les cotisations

Le montant des cotisations individuelles dépend :

- Du statut d'activité : Actif ou retraité
- Du nombre de personnes couvertes :
  - Actifs : . L'agent uniquement (isolé)
    . L'agent et un bénéficiaire (duo)
    . L'agent et plusieurs bénéficiaires (famille)
  - Retraités : . Nombre d'adultes
    . Nombre d'enfants

sofaxis L'EXPERT EN ASSURANCE DU MONDE TERRITORIAL groupe relyens
MNT GROUPE VYV Être utile est un beau métier

Les cotisations mensuelles. Agents actifs

Composition	Formule Base	Alternative 1	Alternative 2
Isolé	56,24 €	71,71 €	77,49 €
Duo	93,97 €	119,82 €	129,46 €
Famille	136,35 €	173,88 €	187,85 €

Avant déduction de votre participation financière

sofaxis L'EXPERT EN ASSURANCE DU MONDE TERRITORIAL groupe relyens
MNT GROUPE VYV Être utile est un beau métier

Les cotisations mensuelles. Agents retraités

Composition	Formule Base	Alternative 1	Alternative 2
Adhérent retraité	103,46 €	131,94 €	142,69 €
Conjoint du retraité	103,46 €	131,94 €	142,69 €
Enfant du retraité (par enfant)	27,57 €	35,17 €	37,97 €

Dès la liquidation de leur retraite, les adhérents peuvent souscrire en qualité de retraité.

sofaxis L'EXPERT EN ASSURANCE DU MONDE TERRITORIAL groupe relyens
MNT GROUPE VYV Être utile est un beau métier

Qui peut être couvert ?

Adhérent

Agents actifs

Retraités dès la liquidation de la pension

Ayants droit

Conjoint, concubin

Enfants jusqu'à 26 ans non salarié et à charge

Enfants apprentis ou ne pouvant travailler (suite infirmités ou maladies chroniques). Jusqu'à des âges fixées par Conseil d'Etat

Ascendants, descendants et collatéraux vivant au domicile et qui se consacrent exclusivement au foyer (ménage, enfants)

sofaxis L'EXPERT EN ASSURANCE DU MONDE TERRITORIAL groupe relyens
MNT GROUPE VYV Être utile est un beau métier

Les conditions d’adhésion des agents

Pas de limite d’âge

Pas de questionnaire médical

Garantie immédiate

sofaxis L'EXPERT EN ASSURANCE DU MONDE TERRITORIAL groupe relyens
MNT GROUPE VYV Être utile est un beau métier

Agents : comment les informer ?

Réunions sur sites

Permanences sur sites
Rendez-vous individuels

En agence MNT
Rendez-vous individuels
mnt.fr/trouver-une-agence

Echanges téléphoniques
Rendez-vous individuels
0 980 980 210

Plaquettes dédiées

Adresse email dédiée

Echanges en visio

sofaxis
L'EXPERT EN ASSURANCE DU MONDE TERRITORIAL
groupe relyens
MNT
GROUPE VYV
Être utile est un beau métier

Agents : Comment adhérer ?

Par Internet

Grâce au e-bulletin d'adhésion

Avec un conseiller MNT

En agence MNT
En permanence

Par téléphone au
0 980 980 210 *(prix d'un appel local)*

sofaxis L'EXPERT EN ASSURANCE DU MONDE TERRITORIAL groupe relyens
MNT GROUPE VYV Être utile est un beau métier

L’espace adhérent

Un espace personnel en ligne pour les adhérents, gratuit et sécurisé, accessible 24h/24 et 7j/7 sur **www.adherents.mnt.fr**

Soumettre les demandes de remboursements santé et les suivre 24h/24

Demandes de remboursements, Relevés de prestations en ligne, historique des remboursements

Consulter et télécharger vos documents

Carte adhérent (tiers payant)

Optimiser votre budget

Analyse de devis, service de géolocalisation pour accéder à nos réseaux de soins

Gérer son compte

Consultation et modification de vos informations personnelles, coordonnées bancaires,...

Accéder à des services santé

Assistance, action sociale, protection juridique, …

Contacter son agence

Formulaire en ligne pour un lien direct et privilégié

Découvrir d’autres avantages

Tarifs préférentiels et réductions pour ses vacances, …

Géolocaliser les professionnels de santé des réseaux Kalixia

Pour préserver son budget

sofaxis L'EXPERT EN ASSURANCE DU MONDE TERRITORIAL groupe relyens
MNT GROUPE VYV Être utile est un beau métier

Pour chaque collectivité adhérente :

L'espace Collectivités www.collectivites.mnt.fr

Accédez de manière fluide et simple aux informations essentielles de vos agents

Simplifiez le suivi et le pilotage de votre gestion

Conservez vos documents et contrats en sécurité

Bénéficiez d'un contact direct de proximité avec votre agence MNT

Retrouvez les témoignages et les bonnes pratiques de nos collectivités partenaires

https://youtu.be/rISIhP-dDnk

sofaxis L'EXPERT EN ASSURANCE DU MONDE TERRITORIAL groupe relyens
MNT GROUPE VYV Être utile est un beau métier

MNT

Être utile est un beau métier

GROUPE VYV

sofaxis

L'EXPERT EN ASSURANCE DU MONDE TERRITORIAL

groupe relyens

CONTACTS

Sébastien BRIXTEL
sebastien.brixtel@mnt.fr
06 15 75 20 30

Agence MNT
35 rue des Jacobins
CS 65455
14054 CAEN cedex 4
0 980 980 210